

mikropro Sissy

Verwalten von Anträgen zur Schülerbeförderung

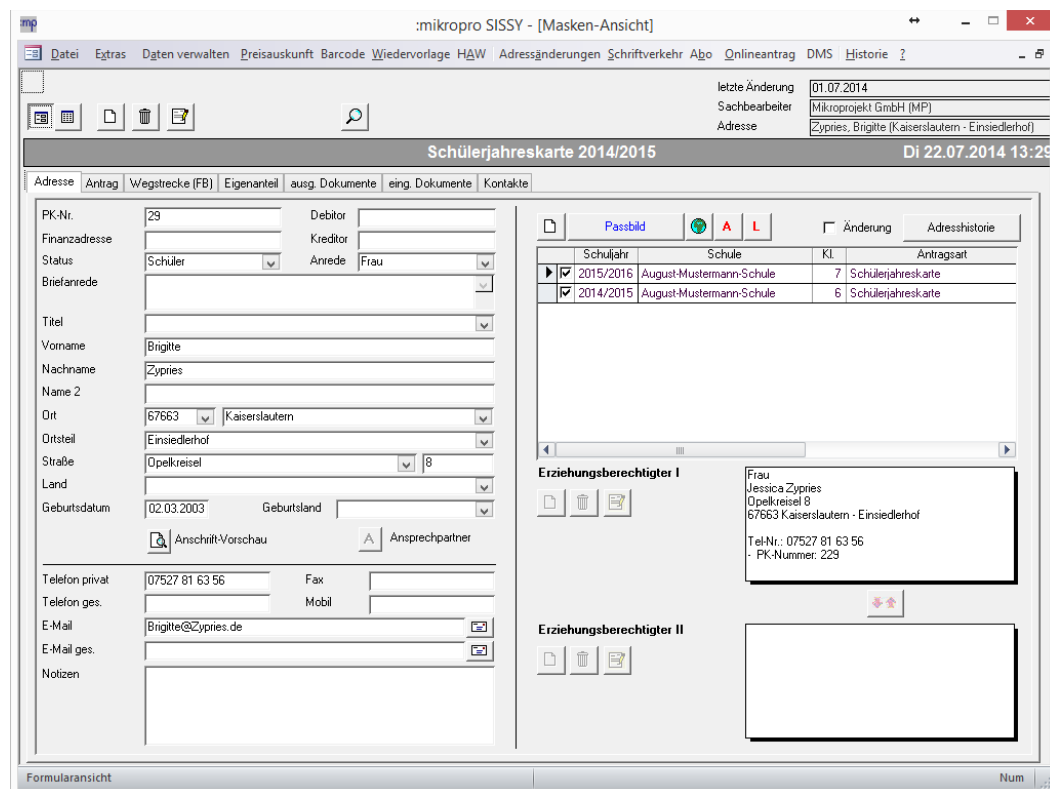

The screenshot shows the 'Schülerjahreskarte 2014/2015' form in the mikropro Sissy application. The form is divided into several sections:

- Header:** 'mikropro Sissy - [Masken-Ansicht]' and 'Di 22.07.2014 13:25'.
- Menu:** Datei, Extras, Daten verwalten, Preisauskunft, Barcode, Wiedervorlage, HAW, Adressänderungen, Schriftverkehr, Abo, Onlineantrag, DMS, Historie.
- Form Fields:**
 - PK-Nr.: 29
 - Finanzadresse: (empty)
 - Status: Schüler
 - Briefanrede: (empty)
 - Vorname: Brigitte
 - Nachname: Zypries
 - Ort: 67663 Kaiserslautern
 - Ortsteil: Einsiedlerhof
 - Straße: Doppelkreisel
 - Land: (empty)
 - Geburtsdatum: 02.03.2003
 - Geburtsland: (empty)
 - Telefon privat: 07527 81 63 56
 - E-Mail: Brigitte@Zypries.de
- Table:**

Schuljahr	Schule	KL	Antragsart
2015/2016	August-Mustermann-Schule	7	Schülerjahreskarte
2014/2015	August-Mustermann-Schule	6	Schülerjahreskarte
- Erziehungsberechtigter I:** Frau Jessica Zypries, Doppelkreisel 8, 67663 Kaiserslautern - Einsiedlerhof, Tel-Nr.: 07527 81 63 56, PK-Nummer: 229.
- Erziehungsberechtigter II:** (empty)

- Verwalten der Antragsteller
- Übersicht über Antrag, Wegstrecke, Eigenanteil
- Abrechnung der Fahrkartenbestellung
- Elektronische Bestellung der Fahrkarten
- Kompletter Schriftverkehr mit WORD
- Dokumentenmanagement
- Erstattung Fahrkarten / PKW
- Statistiken und Reports

Geringer Schulungsaufwand, kurze Einarbeitungszeit
Einheitliche Benutzeroberfläche für alle Module

**Hinweis: Alle im folgenden Dokument personenbezogenen Daten sind fiktiv und von uns frei erfunden!
Ähnlichkeiten mit lebenden und verstorbenen Personen wären zufällig und nicht beabsichtigt.**

DIE SOFTWARE MIKROPRO SISSY IST EIN EFFEKTIVES UND TROTZDEM EINFACH ZU BEDIENENDES WERKZEUG FÜR DIE BEARBEITUNG SÄMTLICHER ANTRÄGE DER SCHÜLERBEFÖRDERUNG.

EINFACH ZU BEDIENEN DURCH NUTZUNG VON „REITER/REGISTERN“. ALLE WICHTIGEN INFORMATIONEN SIND SCHNELL VERFÜGBAR.

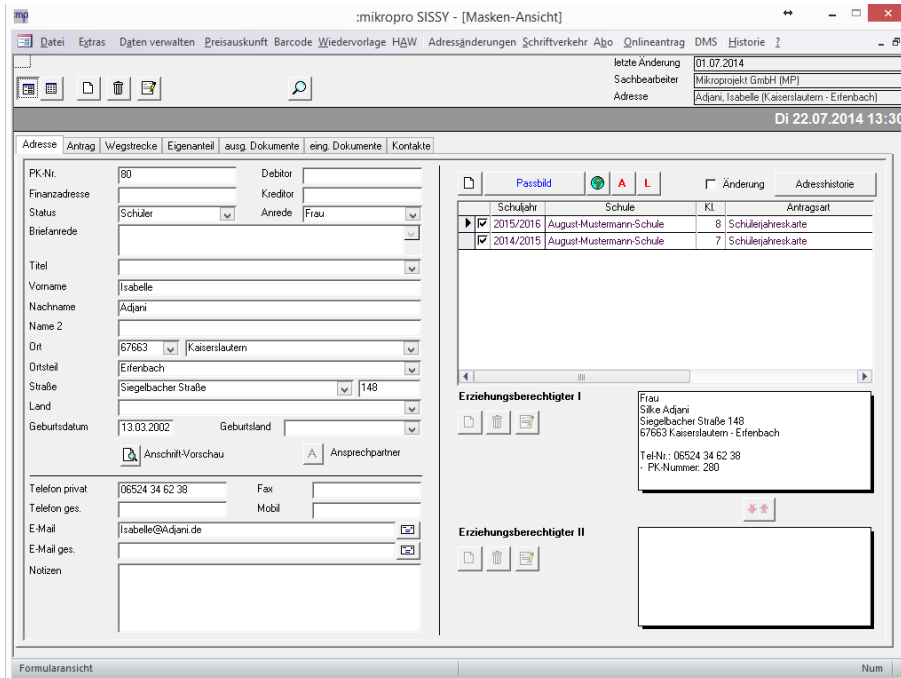

Adresdaten

Im Register Adresse haben Sie alle Informationen zu einer Person übersichtlich auf einen Blick, inkl. der Anträge.

Übersicht aller Anträge zum Schüler in chronologischer Reihenfolge.

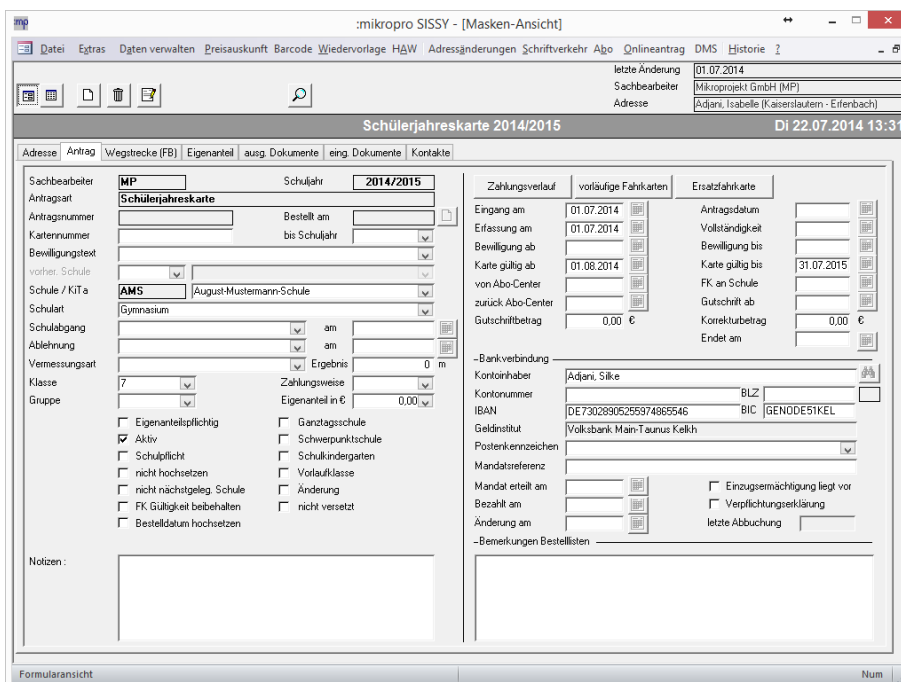

Antragsdaten

Alle Angaben zum Antrag sind auf einen Blick zu sehen.

EINFACHE UND KOMPLETTE VERWALTUNG ALLER DATEN DES ANTRAGS:

ANZEIGE DER WEGSTRECKE MIT PREISEN SOWIE ALLER NOTWENDIGEN DATEN, DIE ZUR BERECHNUNG DES EIGENANTEILS NOTWENDIG SIND.

Wegstrecke

Übersicht über die Wegstrecke inkl. der dazugehörigen Preise für die Monatskarte.

Zeitraum	Abo monatl.	Monatskarte	Wochenkarte	Monate
01.08.2014 - 31.07.2015	20,00€	20,00€	0,00€	12

Status	Nr.	Gemeinde	Haltestelle
Start	100	Kaiserslautern	
Ziel	200	Kusel	

Preisstufe 2 L-2 VWL

Eigenanteil und Einkommensprüfung

Anzeige aller zur Berechnung des Eigenanteils notwendigen Daten.

Inkl. automatischer Berechnungen der Eigenanteilspflicht durch die Software.

Berechnung für den Erläss	
Zahl der Kinder	4 inkl. Antragsteller
Kinder mit Kindergeld	4 inkl. Antragsteller
Bruttoeinkommen Erz1.	12.000,00 €
- Werbungskosten Erz1.	900,00 €
Bruttoeinkommen Erz2.	450,00 €
- Werbungskosten Erz2.	0,00 €
Summe Einkommen	11.550,00 €
Einkommensgrenze Eltern	0,00 € (Erläss Eigenanteil)
Einkommensgrenze Eltern	0,00 € (Übernahme Sek. II)

Notizen:

ERSTELLEN, BEARBEITEN, ARCHIVIEREN DES GESAMTEN SCHRIFTVERKEHRS ÜBER WORD.

KOMPLETTE ELEKTRONISCHE ÜBERSICHT ÜBER DEN AUSGEHENDEN UND EINGEHENDEN SCHRIFTVERKEHR. MAILS KÖNNEN DIREKT AUS DER SOFTWARE VERSCHICKT WERDEN.

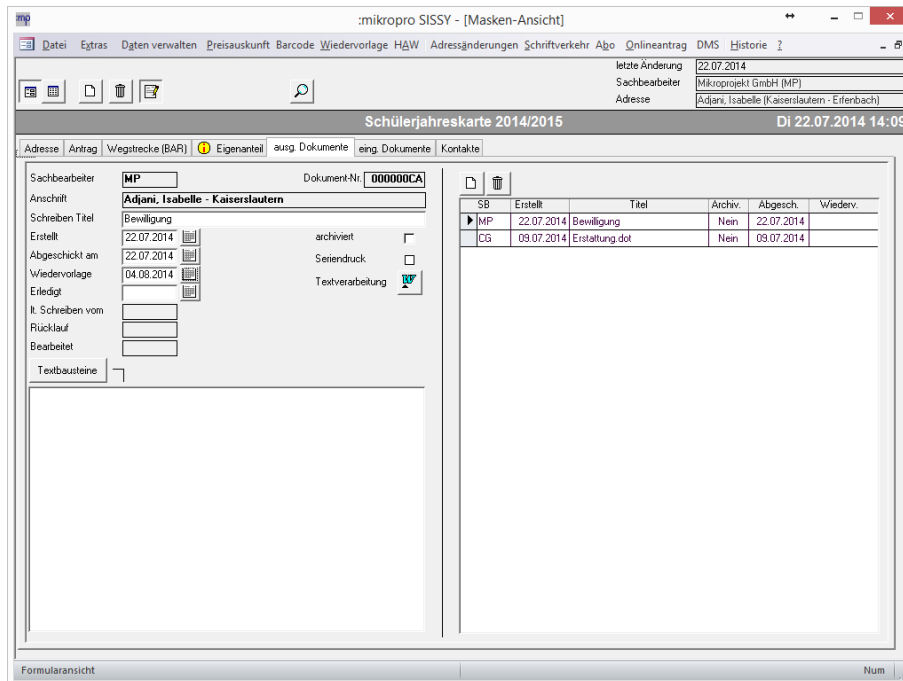

Ausgehende Dokumente

Erstellen, Bearbeiten und Archivieren des gesamten Schriftverkehrs über MS WORD

- Komplette Funktionalität von Microsoft WORD verfügbar.
- Einfache Erstellung von Vorlagen mit der Microsoft WORD-internen Serienbrieffunktion.
- Automatische Übernahme der Stammdaten in den gesamten Schriftverkehr.
- Frei konfigurierbare Textbausteine.
- Übersicht über alle erstellten Schreiben.
- Umfangreiche Wiedervorlage.

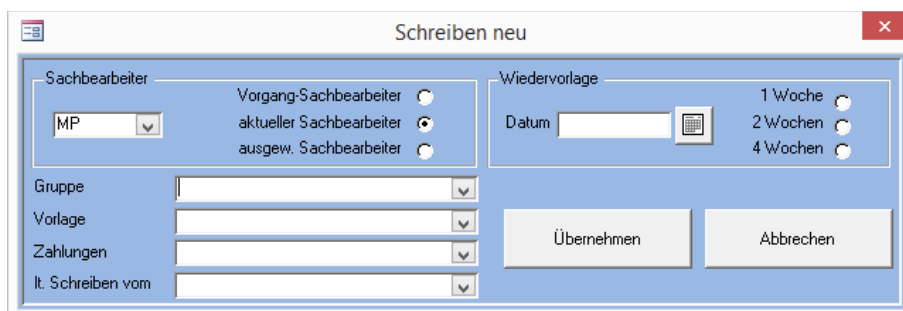

Vorlagenstruktur

Wordvorlagen etc. können von Ihnen selbst erstellt und verändert werden.

ZUORDNEN VON EINGEHENDEN DOKUMENTEN, SCANNEN

KONTAKTE UND TERMINE ZU EINER GELADENEN ADRESSE

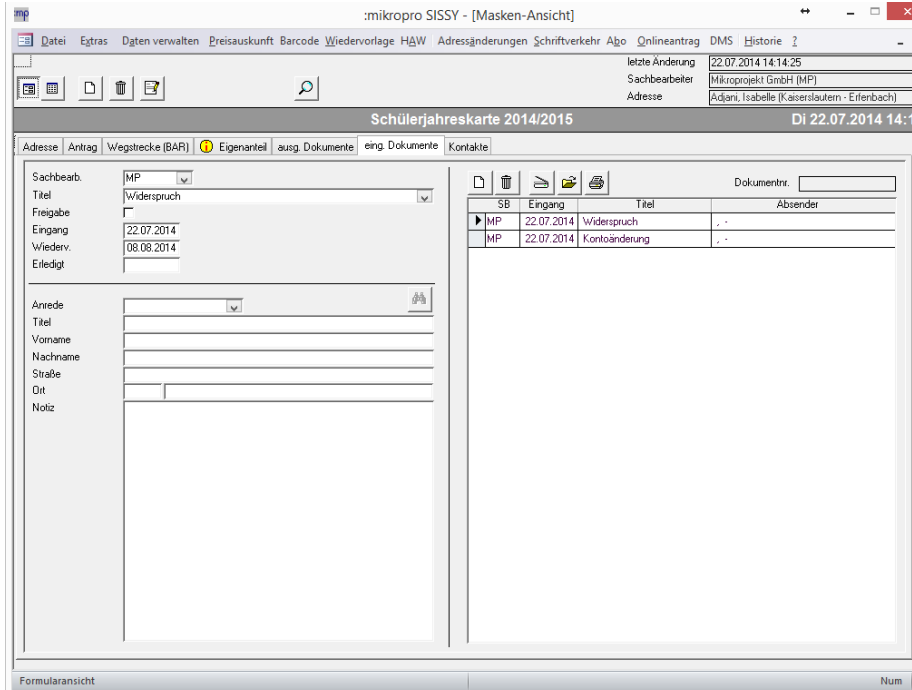

Eingehende Dokumente

Archivieren des eingehenden Schriftverkehrs.

Eingehende Dokumente und Fotos können dem Vorgang zugescannt werden.

Übersicht aller erstellten Schreiben.

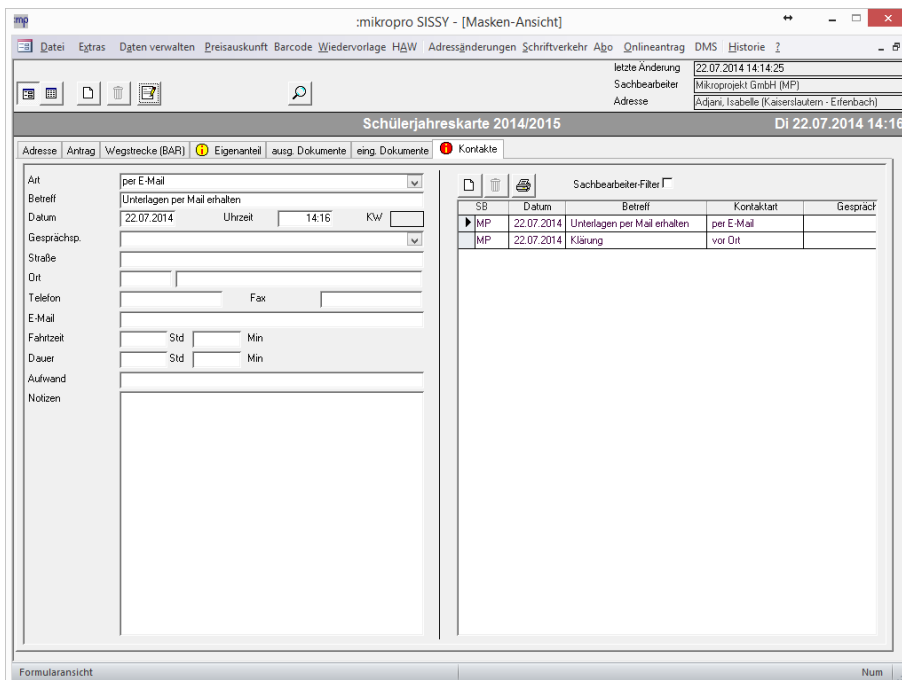

Kontakte / Termine

Sie können Kontakte und oder Termine für den geladenen Vorgang erfassen und verwalten.

z.B. Telefongespräche, Besuche vor Ort etc.

Zur besseren Übersicht wird das Register gekennzeichnet, wenn ein Kontakt und oder Termin vorhanden ist.

WIEDERVORLAGE

PREIS UND WABENSTRUKTUR

Wiedervorlage - Schreiben Ausgang					
Anzeigen nach Einloggen <input type="checkbox"/>					
Wiedervorlage - Schreiben Ausgang					
Wiedervorlage - Prüfungen	SB	Erstellt	Wiederv.	Titel	Anschrift
ausgehende Dokumente (4)	MP	22.07.2014	04.08.2014	Bewilligung	Adjani, Isabelle - Kaiserslautern
eingehende Dokumente (1)	CG	09.07.2014	25.07.2014	Erstattung.dot	Camus, Albert - Kaiserslautern
Interne Wiedervorlagen (0)	CG	09.07.2014	25.07.2014	Erstattung.dot	Brühl, Daniel - Kaiserslautern
Wiedervorlagen Eigenanteil (0)	CG	09.07.2014	25.07.2014	Erstattung.dot	Adjani, Isabelle - Kaiserslautern

Umfangreiche Wiedervorlagen:

- ausgehende Dokumente
- eingehende Dokumente
- interne Wiedervorlagen

Hintergrunddaten	
Gemeinden	
Kreis / Stadt	Kreisfreie Stadt Kaiserslautern
Verbandsge.	STV Kaiserslautern
Gemeinde	Kaiserslautern
Tarifpunkt	100 Kaiserslautern
Land	Gemeindev.
PLZ	67655 67657
Ortsteil	Dansenberg
Tarifpunkt	Einsiedlerhof
Ortsteilnr.	Erfenbach

- Gemeinden
- Straßenverzeichnis
- Haltestellen
- Tarifmatrix
- Tarifpunkte

... werden im Hintergrund abgebildet und können über eine Excel-Schnittstelle importiert werden.

Jederzeit erweiterbar!

PREISMATRIX / TARIFINFORMATIONEN

UNTERNEHMEN

Preismatrix

Filter Preis ab: 01.01.2014

Preisstufe	Gültig ab	Abo mon.	Abo	Eigenanteil
1	01.01.2014	10,00	100,00	0,00
2	01.01.2014	20,00	200,00	0,00
3	01.01.2014	30,00	300,00	0,00
4	01.01.2014	40,00	400,00	0,00
5	01.01.2014	50,00	500,00	0,00
6	01.01.2014	60,00	600,00	0,00

Einzelbahnkarten, Zeitkarten Erwachsene, Zeitkarten Ausbildung

Einzelbahnkarte Erw. 0,00 €
 mit BahnCard 0,00 €
 Mehrfahrtenkarte 0,00 €
 Zuschlag 1. Klasse 0,00 €
 Einzelbahnkarte Kind 0,00 €
 mit BahnCard 0,00 €
 Tageskarte Erw. 0,00 €
 Mehrfahrtenkarte Kind 0,00 €
 Tageskarte Kind 0,00 €

Wochenkarte 0,00 €
 Monatskarte 0,00 €
 Jahreskarte Abo monat. 0,00 €
 Jahreskarte 0,00 €
 Jahreskarte persönl. Abo 0,00 €
 Jahreskarte persönl. 0,00 €
 9 Uhr Jahreskarte Abo 0,00 €
 9 Uhr Jahreskarte 0,00 €
 9 Uhr Jahreskarte pers. Abo 0,00 €
 9 Uhr Jahreskarte pers. 0,00 €
 Zuschlag 1. Klasse
 Wochenkarte 0,00 €
 Monatskarte 0,00 €
 Jahreskarte Abo monat. 0,00 €
 Jahreskarte 0,00 €

Wochenkarte 0,00 €
 Monatskarte 10,00 €
 Jahreskarte 100,00 €
 Jahreskarte Abo monat. 10,00 €
 Jahreskarte Abo m. gesamt 100,00 €
 Tagespreis 0,00 €

Alle Preisstufen sind mit Gültigkeitszeitraum in der Software hinterlegt.

Unternehmen erfassen/bearbeiten

Unternehmen: Verkehrsverbund Kaiserslautern

Bestellung ID: 1 | Kurzname (max 4 Zeichen): VKL

Online ID: 1 | Organisation ID: 1

Verkehrsmittel:
 Ausgabelformat: DDS-Palatina

Kontoinhaber:
 Kontonummer:
 BLZ:
 Geldinstitut:
 IBAN:
 BIC:
 Anrede:
 PK-Nummer:
 Kundennr.:
 Name:
 Ansprechpartner:
 Straße:
 Ort:
 E-Mail:
 Telefon:
 Faxnummer:
 Passbild (Onlineantrag):
 Bildformat:
 DPI: 300
 Breite (in cm): 2,1
 Höhe (in cm): 3

Beförderungsunternehmen: Verkehrsverbund Kaiserslautern

Text für E-Mail (Versand der Bestellung):
 Beim Erfassen eines neuen Antrags das Kriterium Bestelldatum kopieren setzen.

ab Schuljahr:
 Schulart:
 ab Schuljahr:
 Preisart:
 Berechnung von: bis:

ab Schuljahr	Schulart
2014/2015	Berufsbildende Schule
2014/2015	Grundschule
2014/2015	Gymnasium
2014/2015	Realschule

In der Software können alle zum Unternehmen benötigten Informationen hinterlegt werden.

VERWALTEN UND BEARBEITEN VON ERSTATTUNGSANTRÄGEN BZGL. FAHRKARTEN UND / ODER PRIVAT-PKW.

Auszahlungszeitraum sowie alle erfassten Daten können direkt an den Schriftverkehr übergeben werden.

Übergabe der Auszahlungsbeträge per Schnittstelle an Ihr HKR – System.

Möglichkeiten der Erstattung:

Erstattung aufgrund von hinterlegten Fahrkartenpreisen

Erstattung mit monatlichem Höchstbetrag

Erstattung - Pauschalerstattungsbetrag

Erstattung zusätzlich zu einer Fahrkartenbestellung

Pkw Erstattung Abrechnung der gefahren Kilometer

Monatliche Beträge abzüglich des Eigenanteils

		Anzahl	Kein Preiszeitraum definiert!		Anzahl
Einzelfahrschein	0,00 €	0	Einzelfahrschein	0,00 €	0
Einzelfahrs. ermäßigt	0,00 €	0	Einzelfahrs. ermäßigt	0,00 €	0
Mehrf.Einzelfahrschein	0,00 €	0	Mehrf.Einzelfahrschein	0,00 €	0
Mehrf.Einzelfahr, ermä.	0,00 €	0	Mehrf.Einzelfahr, ermä.	0,00 €	0
Wochenkarte Ausb.	0,00 €	0	Wochenkarte Ausb.	0,00 €	0
Monatsfahrkarte Ausb.	0,00 €	0	Monatsfahrkarte Ausb.	0,00 €	0
Monatsfahrkarte (Abo)	35,50 €	4	Monatsfahrkarte (Abo)	0,00 €	0
Jahresabo	0,00 €	0	Jahresabo	0,00 €	0
Differenzbetrag Abo	0,00 €	0	Differenzbetrag Abo	0,00 €	0

Erstattungsantrag vom	02.09.2010	50% Kostenbeteiligung	<input type="checkbox"/>
Zeitraum von		Gesamtbetrag	142,00 €
Zeitraum bis		abzüglich Eigenanteil für	0 Monate
Auszahlungsgrund	1. Halbjahr	abzüglich Eigenanteil	0,00 €
Haushaltsstelle		Minusbetrag	0,00 €
Gebucht	<input checked="" type="checkbox"/>	Auszahlungsbetrag	142,00 €
		Betrag Folgejahr	0,00 €

Auszahlungsgrund	von	bis	Betrag	Gebucht	an Kasse
1. Halbjahr			142,00 €	<input checked="" type="checkbox"/>	27.01.2011

Antrag wurde bewilligt ab bis

VORTEILE, WEITERE FUNKTIONEN

Optimale Unterstützung bei den anfallenden Routinearbeiten.

Wesentliche Zeitersparnis durch automatische Übernahme der Adressdaten / Anträge aus Exceldateien der Schulen (oder länderspezifischen Schulprogrammen)

Bei der Eingabe einer Bankverbindung wird direkt überprüft, ob Bankleitzahl und Kontonummer zusammen passen. Dadurch vermeiden Sie Stornokosten.

Bei einem Schüler können Sie **parallel mit mehreren Schuljahren** arbeiten. Damit können Sie am Schuljahresende schon mit Anträgen vom nächsten Schuljahr arbeiten.

Wichtige **Funktionen** lassen sich **rückgängig machen und neu starten**, z.B. die elektronische Übergabe an die Kassensoftware, die elektronische Bestellung der Fahrkarten etc. Das bringt Ihnen eine zusätzliche Sicherheit in der täglichen Arbeit.

Sie können die **Daten** beliebiger **Verkehrsträger** per Excel **übernehmen**.

Datenabgleich für Schulen und Beförderungsunternehmen via Excel oder Drucklisten

Datenimport vom Schulen (Schülerlisten) mit **automatischer Antragerzeugung** via Excel

Zu einem Antrag können Sie sich alle Schulwege anzeigen lassen und sich den günstigsten auswählen.

Ihre **individuellen Ergänzungswünsche** werden im Rahmen von Updates in die Software eingebunden.

Vielfältige **Zusatzfunktionen** entlasten Sie bei der Vorgangsbearbeitung, z.B.:

Hochsetzen bzw. Löschen kompletter Schuljahre

Statistiken, Reports und Controlling

Automatische Berechnung der Wegstrecke und der Kosten

Erstellen von Schülerlisten für Bestellung / Korrektur

Elektronische Bestellung an den Verkehrsträger (per eMail oder Datenträger)

Einzelbestellungen der Fahrkarten möglich

Schnittstelle zu Ihrem **Finanzwesen** und den **Beförderungsunternehmen** möglich.

GIS (Geografisches Informationssystem) – **Anbindung** möglich

MIKROPROJEKT GMBH

Merkurstr. 6 b

67663 Kaiserslautern

Telefon: 0631 / 41 40 44 – 0

Fax: 0631 / 41 40 44 – 29

E-Mail: software@mikroprojekt.de

Internet : www.mikroprojekt.de