

# mikropro jäd

## Software für den Jugendärztlichen Dienst

The screenshot shows the 'mikropro jäd' software interface. The window title is 'mikropro jäd - [Masken-Ansicht server]'. The menu bar includes 'Datei', 'Extras', 'Untersuchung', 'Karte', 'Rückläufe', 'Stichwort', 'Äkte', 'Bargode', 'Historie', 'WV/Mail', and 'WZ-Liste'. The toolbar contains icons for print, delete, save, and help. The main area displays patient information for 'Mustermann, Peter (6 J., 10 M. Jahre)' as of 'Sa 21.02.2009 16:01'. The 'U-Termine' (appointments) table is visible, showing three entries:

SB	ST	Datum	Uhrzeit	Grund
5343	N	29.08.2006	07:00:00	AO-SF Sprache
MI	N	25.09.2006	00:00:00	AO-SF Erziehung
5342	N	31.10.2006	10:00:00	Einschulung S1

The form also includes fields for 'Sachbearbeiter' (5342), 'PK-Nr.' (6092), 'Status' (Patient), 'Geb.' (02.04.2000; 6 J., 10 M.), 'Anrede' (Herr), 'Gesch.' (männlich), 'Kategorie' (auffälliges Kind), 'Vorname' (Peter), 'Nachname' (Mustermann), 'Strasse' (Musterstraße), 'Wohnort' (12345 Musterhausen), 'Landkreis' (Olpe), 'Region', 'Schule/KiGa' (Attendom Schule für Lernbehinderte), 'Klasse/Gruppe', 'Jahrgangsstufe', 'Schuljahr' (2006/2007), 'Kindergarten-ID', 'Anrede Brief' (Sehr geehrter Herr), and 'Anschrift-Vorschau'.

- Schneller und kompletter Überblick über alle Daten
- Frei gestaltbare Befundkataloge, frei definierbare Zusatzuntersuchungen
- Modell: Rheinland-Pfalz, SOPHIA, Hessen, Bielefeld, SOPESS, Kiel
- Automatisierter Schriftverkehr mit Word, Dokumentenmanagement
- Sammeltermine mit automatischer Terminvergabe und Serienbrief
- Schnittstellen zu Hörtestgeräten, Sehtestgeräten
- Auswertungen, Statistiken

Geringer Schulungsaufwand, kurze Einarbeitungszeit

Entwickelt in Zusammenarbeit mit Gesundheitsämtern in verschiedenen Bundesländern

**Hinweis: Alle im folgenden Dokument personenbezogenen Daten sind fiktiv und von uns frei erfunden!  
Ähnlichkeiten mit lebenden und verstorbenen Personen wären zufällig und nicht beabsichtigt.**

Stand 2014

# ERFASSEN DER STAMMDATEN

## ADRESSEN UND ZUGEORDNETE TERMINE

**U-Termine**

SB	ST	Datum	Uhrzeit	Grund
5343	N	29.08.2006	07:00:00	AO-SF Sprache
MI	N	25.09.2006	00:00:00	AO-SF Erziehung
5342	N	31.10.2006	10:00:00	Einschulung S1

Maske Adresse mit zugehörigen Terminen:  
Übersicht über alle Termine eines Kindes.

Einschulungsuntersuchungen, Sonderuntersuchungen

**Adressen**

Sachbearbeiter: 5342 PK-Nr: 6092  
 Status: Patient Geb: 02.04.2006 6 J.\10 M  
 Anrede: Herr Gesch: männlich  
 Kategorie: auffälliges Kind  
 Titel:  
 Vorname: Peter  
**Nachname: Mustermann**  
 Name2 (z.H.):  
 Strasse: Musterstraße  
 Wohnort: 12345 Musterhausen  
 Ortsteil:  
 Landkreis: Olpe  
 Region:  
 Schule/KiGa: Attendom Schule für Lernbehinderte  
 Klasse/Gruppe: Jahrgangsstufe:  
 Schuljahr: 2006/2007 Tel./Fax/Email:  
 Kindergarten-ID: Anschrift-Vorschau:  
 Anrede Brief: Sehr geehrter Herr

**U-Termine**

Sorgeberechtigter 1: Eheleute Vater und Mutter Musterstraße 12345 Musterhausen

Sorgeberechtigter 2:

Ärzte/Beteiligte    Geschwister

Staatsangehörigkeit 1:  
 Staatsangehörigkeit 2:  
 Geburtsland:  
 Geburtsort:  
 Krankenkasse:

Anzeige der persönlichen Daten

- Inkl.
- Sorgeberechtigte
  - Geschwister
  - Ärzte
  - Krankenkasse

# LISTENANSICHT ADRESSEN

## TERMIN MIT ZUGEORDNETEN UNTERSUCHUNGEN (BEFUNDMASKEN)

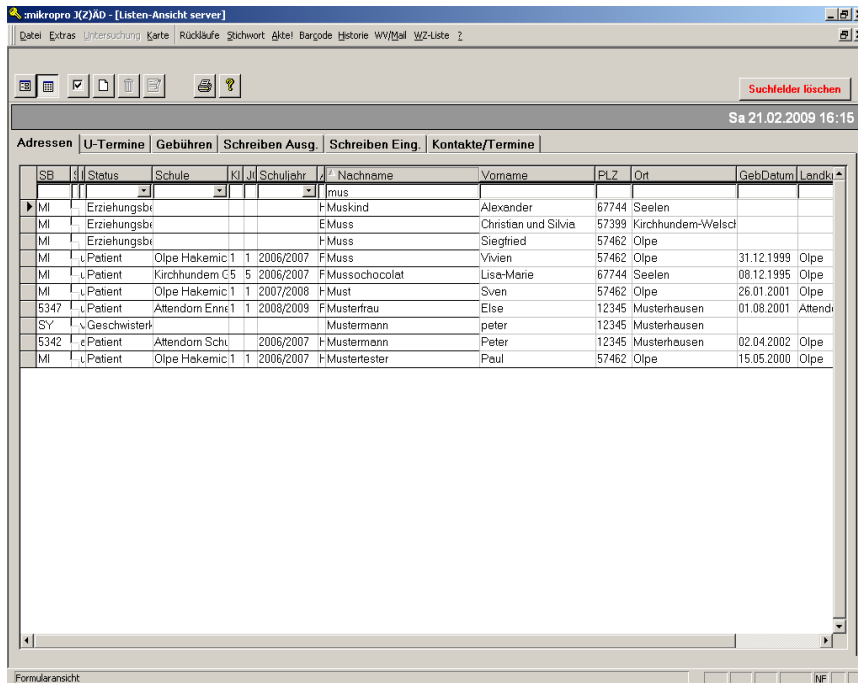

Anzeige aller Adressen in Listenform

Filtern / Suchen nach einzelnen / mehreren Kriterien

Platzhalter (\*) bei Suche möglich

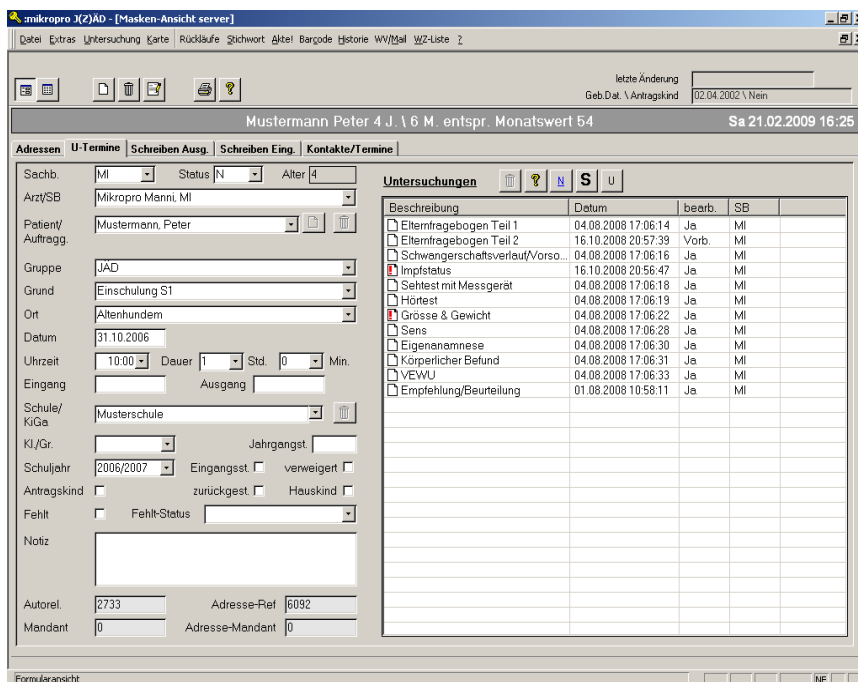

Anzeige Termin mit allen zugehörigen Befundmasken

Reihenfolge / Ablauf der Befundmasken kann vom Amt eingestellt werden. So ist eine Anpassung auf die Abläufe vor Ort möglich.

# BEFUNDMASKEN

## Allgemeines Befinden, Größe und Gewicht, Hörtest

	Größe	Gewicht	BMI	Blutdruck	Frequenz
	126 cm	50 kg	31,49	0	0
Perzentile	P97-		P97-	0	0
SDS	1,80		4,46	0	0
Diff. N-Größe	21,93		16,04	0	0
Ergebnis	Übergrös		Adiposita	altersentspi	nicht durchg

Schulmöbelgröße: 2  
 Farbcodierung: violett  
 Schulranzen: 5 kg

### Befundmaske

- Allgemeines Befinden
- Größe und Gewicht

### Inkl.

- Automatische Berechnung des BMI
- Adipositas: ja / nein
- Automatische Berechnung des Gewichts des Schulranzens

**Hörtest**

**ohne Hörgerät**

Lautstärke: 30 dB

	links	rechts
250	Ja	Ja
500	Ja	Ja
1000	Ja	Ja
2000	Ja	Ja
4000	Ja	Ja
6000	Ja	Ja
8000	Ja	Ja

**mit Hörgerät**

Lautstärke: dB

	links	rechts
250		
500		
1000		
2000		
4000		
6000		
8000		

Auffälligkeiten:  
 Hörstörung (B):

### Befundmaske

- Hörtest

### Wahlweise

- Mit Hörgerät
- Ohne Hörgerät

### Optional:

Schnittstelle zu Audiometer der Fa. AudioTon zum automatischen Übernehmen der Hörtestergebnisse

# BEFUNDMASKEN

## Impfstatus, SENS-Bogen

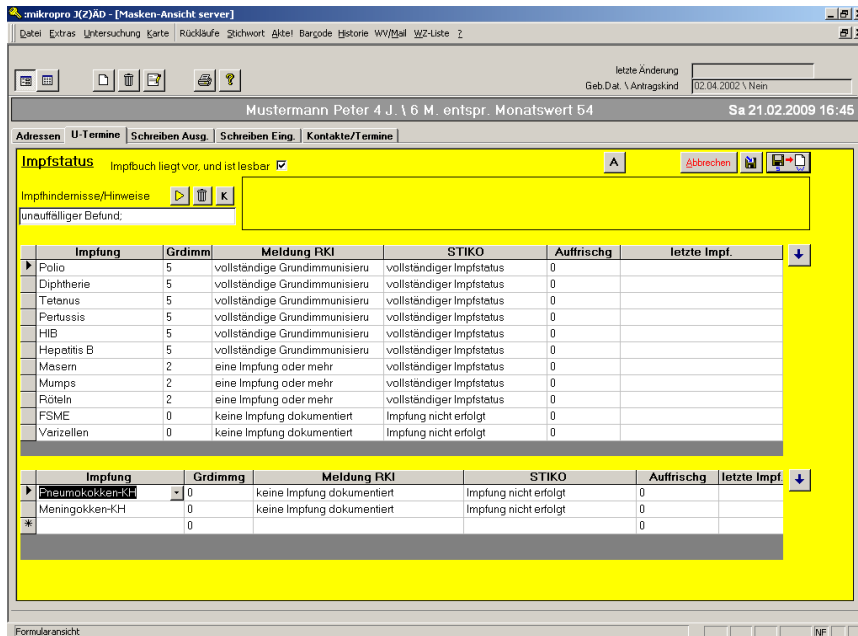

### Befundmaske

- Impfstatus

Dokumentation der Anzahl der Impfungen.

### Anzeige

- Empfehlung STIKO
- Impfstatus (vollständig etc.)

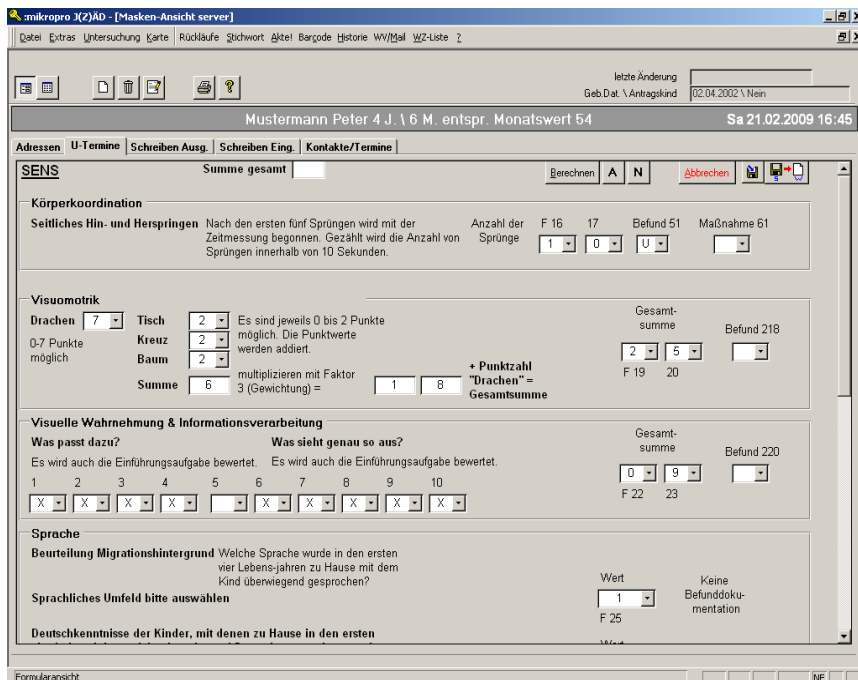

### Befundmaske

- SENS-Bogen aus dem Bielefelder Modell

# BEFUNDMASKEN

## Körperlicher Befund, Elternfragebogen

Befundmaske

- Körperlicher Befund

Befundmaske

- Elternfragebogen Teil 1
- Elternfragebogen Teil 2

# BEFUNDMASKEN

## Schwangerschaftsverlauf, Empfehlung und Beurteilung

### Befundmaske

- Schwangerschaftsverlauf

### Inkl.

- U-Untersuchungen
- Geburtsverlauf
- Geburtsgewicht
- APGAR-Test

### Befundmaske

- Empfehlung und Beurteilung

Mit automatischem Druck von Empfehlungsschreiben an

- Schule
- Eltern
- Arzt

# Automatisierter Schriftverkehr mittels Word

## Scannen eingehender Dokumente, Erfassen von Kontakten

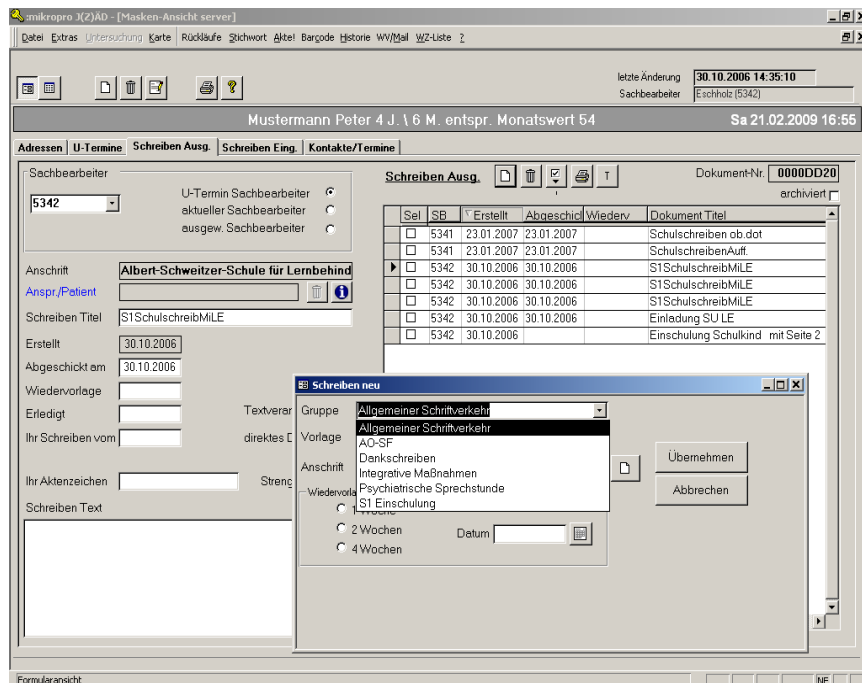

Erstellen, bearbeiten, archivieren des kompletten ausgehenden Schriftverkehrs direkt aus der Software heraus.

Stammdaten des Kindes / des Termins werden direkt in die Dokumente eingefügt.

Vorlagen können vom Amt selbst erstellt und verändert werden.

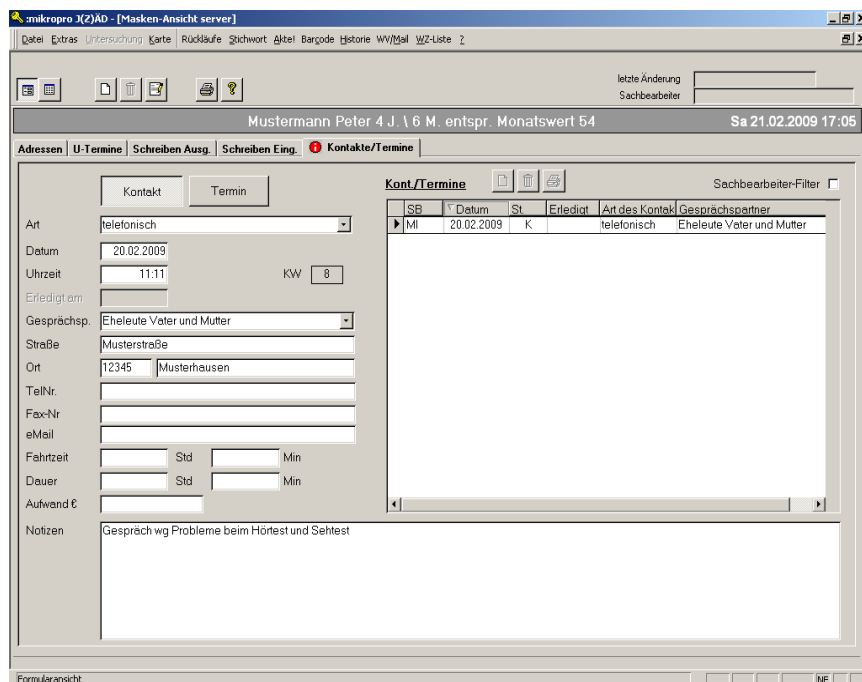

Zuordnen des eingehenden Schriftverkehrs (Scannen von Dokumenten, Fotos)

Erfassen der Kontakte (Telefonate, Gespräche)



# Sammeltermine / nach verschiedensten Kriterien

Serienbriefe: einfach und schnell

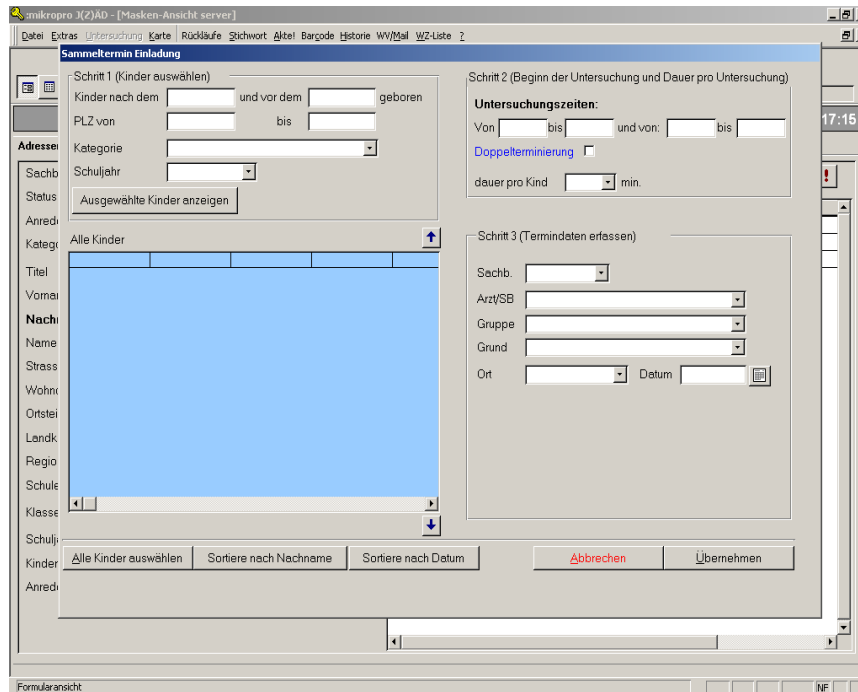

## Sammeltermine

- nach Geburtsdatum (geboren vor dem .. + nach dem ..)
- nach Kategorie (z.B. auffällige Kinder)
- nach Öffnungszeiten (Termine von 09:00 Uhr bis 12:00 Uhr und 13:00 Uhr bis 16:00 Uhr, alle 20 min.)
- Barcodeunterstützt

Serienbrief nach Sammelterminen.

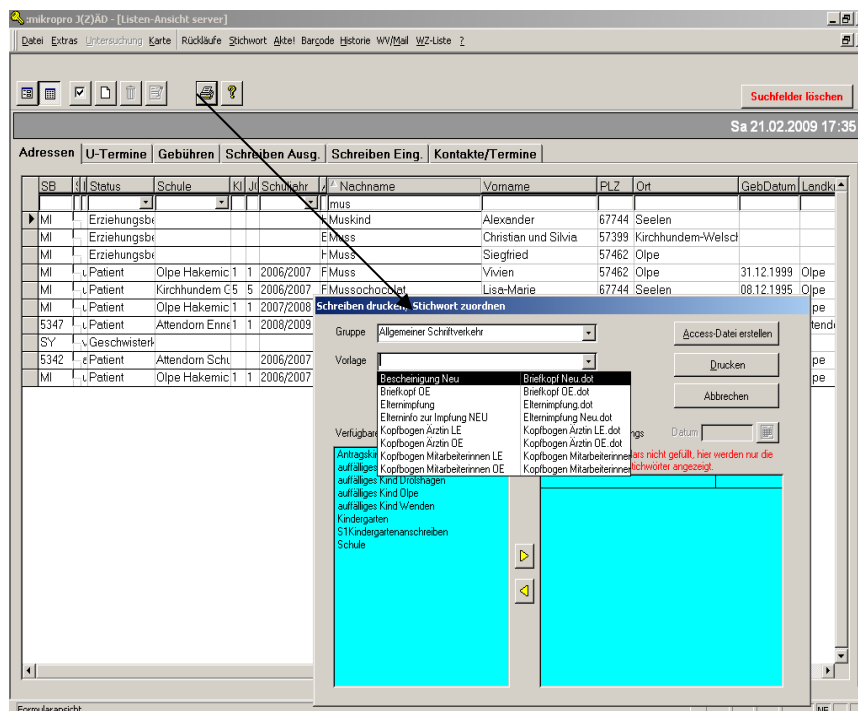

## Serienbriefe an Adressen

Direkt aus der Listenansicht der Adressen / aus der Gesamtübersicht der Adressen

## SONSTIGE INFORMATIONEN, TECHNISCHE VORAUSSETZUNGEN

### INFORMATIONEN ZUR FIRMA

---

- Wesentliche Zeitersparnis durch Adresseimport aus Excel-Dateien der Schulen oder aus Daten des Einwohnermeldeamtes
- Verwenden von Barcodes im Schriftverkehr möglich.
- Barcodeunterstützter Schriftverkehr
- Elektronische Wartezimmerliste für Untersuchungen im Amt
- Historie der letzten Termine zum schnellen Wechseln von einem Termin zum vorherigen
- Bei einem Kind kann man die Untersuchungsergebnisse von mehreren Schuljahren sehen und bearbeiten.
- Individuelle Ergänzungswünsche können eingebunden werden

#### Systemvoraussetzungen:

- PC ab Pentium V
- Mindestens 512 MB Arbeitsspeicher
- Word 2000 SR1a oder höher
- mindestens 17" Bildschirm empfohlen

#### Datenbank:

- Access ab Version 2000
- MS SQL Server

#### Optional:

- Schnittstelle Outlook
- Grafische Auswertungen in einer Landkarte

MIKROPROJEKT GMBH

Merkurstr. 6 b  
67663 Kaiserslautern

Tel.: 0631 / 41 40 44 – 0  
FAX: 0631 / 41 40 44 – 29

EMAIL: [jaed@mikroprojekt.de](mailto:jaed@mikroprojekt.de)  
Internet: [www.mikroprojekt.de](http://www.mikroprojekt.de)