

mikropro alf

Verwalten von Anträgen zur Lernmittelfreiheit

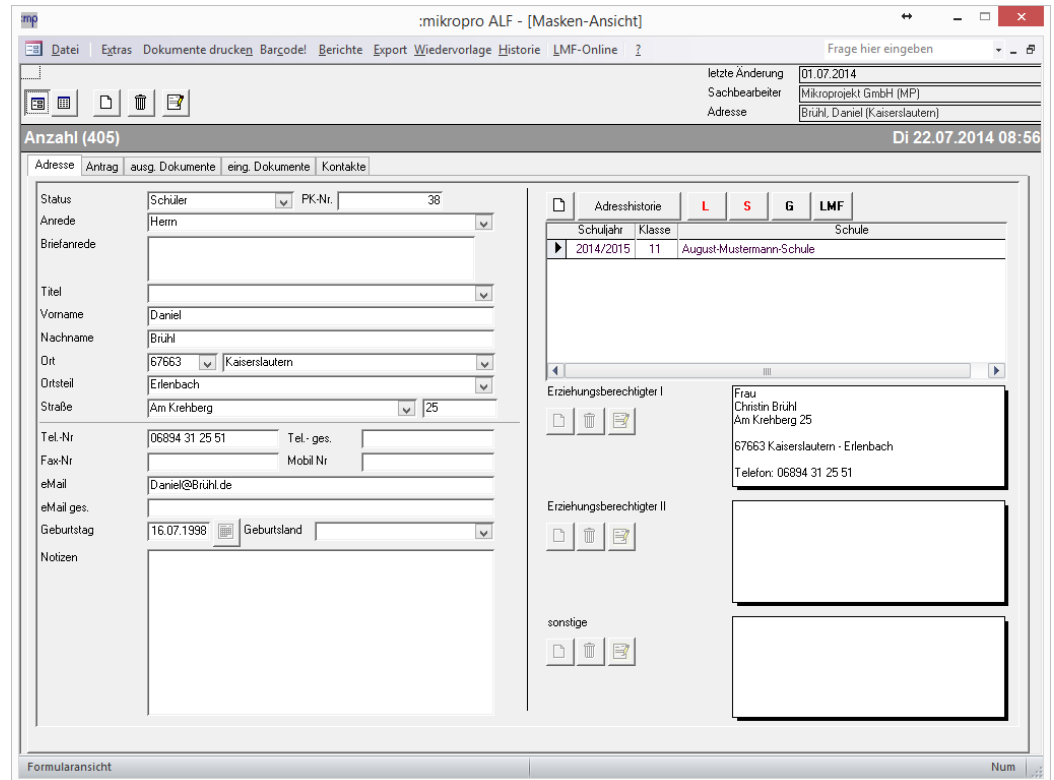

The screenshot shows the 'mikropro ALF - [Masken-Ansicht]' window. The interface includes a menu bar (Datei, Extras, Dokumente drucken, Bargode!, Berichte, Export, Wiedervorlage, Historie, LMF-Online), a toolbar, and a status bar. The main area is divided into several sections:

- Header:** 'Anzahl (405)' and 'Di 22.07.2014 08:56'.
- Form Fields:**
 - Status: Schüler (dropdown), PK-Nr.: 38
 - Anrede: Herr (dropdown)
 - Briefanrede: (empty)
 - Titel: (empty)
 - Vorname: Daniel
 - Nachname: Brühl
 - Ort: 67663 (dropdown), Kaiserslautern (dropdown)
 - Ortsteil: Erlenbach (dropdown)
 - Straße: Am Krehberg (dropdown), 25 (text)
 - Tel.-Nr.: 06894 31 25 51, Tel.-ges.: (empty)
 - Fax-Nr.: (empty), Mobil Nr.: (empty)
 - eMail: Daniel@bruehl.de
 - eMail ges.: (empty)
 - Geburtsdag: 16.07.1998, Geburtsland: (dropdown)
 - Notizen: (empty text area)
- Adresshistorie:** A table with columns 'Schuljahr', 'Klasse', and 'Schule'.

Schuljahr	Klasse	Schule
2014/2015	11	August-Mustermann-Schule
- Erziehungsberechtigter I:**
 - Frau Christin Brühl
 - Am Krehberg 25
 - 67663 Kaiserslautern - Erlenbach
 - Telefon: 06894 31 25 51
- Erziehungsberechtigter II:** (empty)
- sonstige:** (empty)

- Verwalten der Antragsteller
- Übersicht über alle Antragsdaten
- Dokumentenmanagement
- Kompletter Schriftverkehr mit WORD
- Statistiken und Reports
- Importschnittstelle aus dem Landesportal (LMF-Online)
- Schnittstelle zum Finanzwesen

- Geringer Schulungsaufwand, kurze Einarbeitungszeit
- Einheitliche Benutzeroberfläche für alle Module

Hinweis: Alle im folgenden Dokument personenbezogenen Daten sind fiktiv und von uns frei erfunden! Ähnlichkeiten mit lebenden und verstorbenen Personen wären zufällig und nicht beabsichtigt.

Die Software **mikropro alf** ist eine einfach zu bedienende Software um Anträge rund aus dem Bereich der Lernmittelfreiheit zu bearbeiten. Durch verschiedene Register haben Sie schnell verschiedene Informationen verfügbar zur Person, zum Antrag, zur Lernmittelfreiheit.

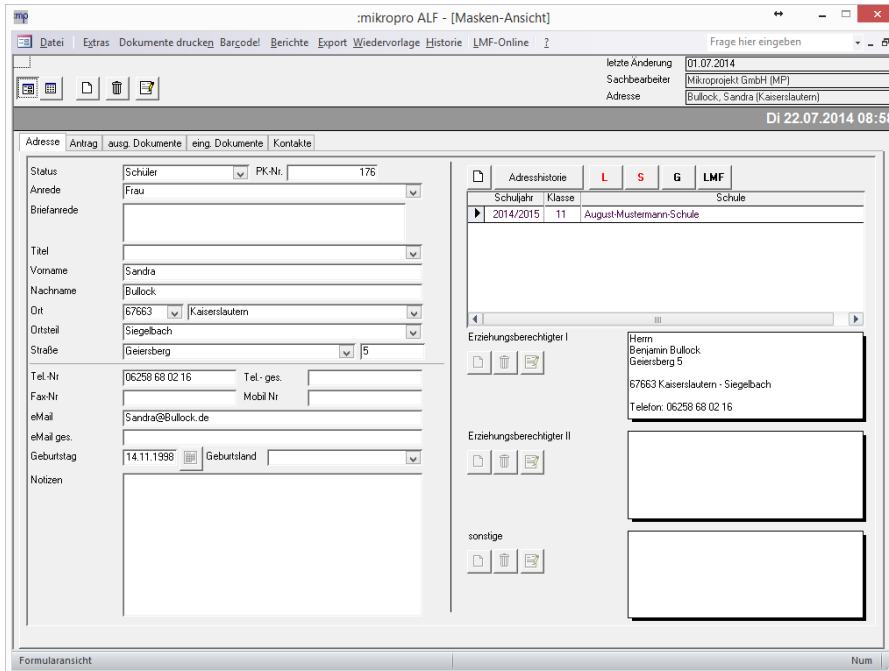

Adressdaten

Im Register Adresse sehen Sie
Übersichtlich alle wesentlichen
Details zu einer Person
Schnell auf einen Blick.

Inkl. aller Anträge. In chronologischer Reihenfolge aufgelistet.

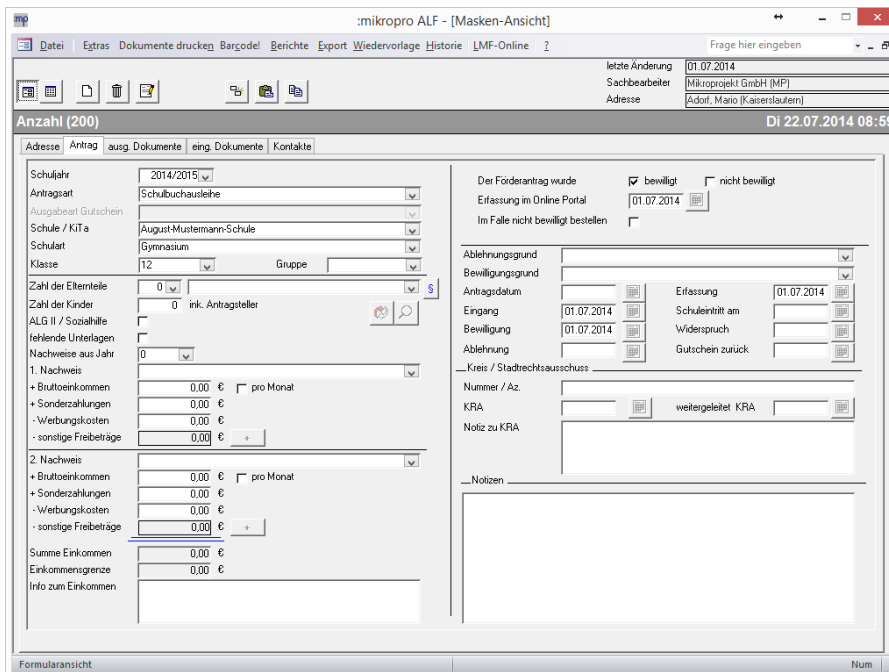

Antragsdaten

Alle Angaben zu einem Antrag
sind auf einen Blick zu sehen.

Die Bescheide werden aufgrund der Hintergrunddaten zu Einkommensgrenzen und Lernmittelfreiheit direkt berechnet und erstellt.

AUSGEHENDE DOKUMENTE

WIEDERVORLAGE

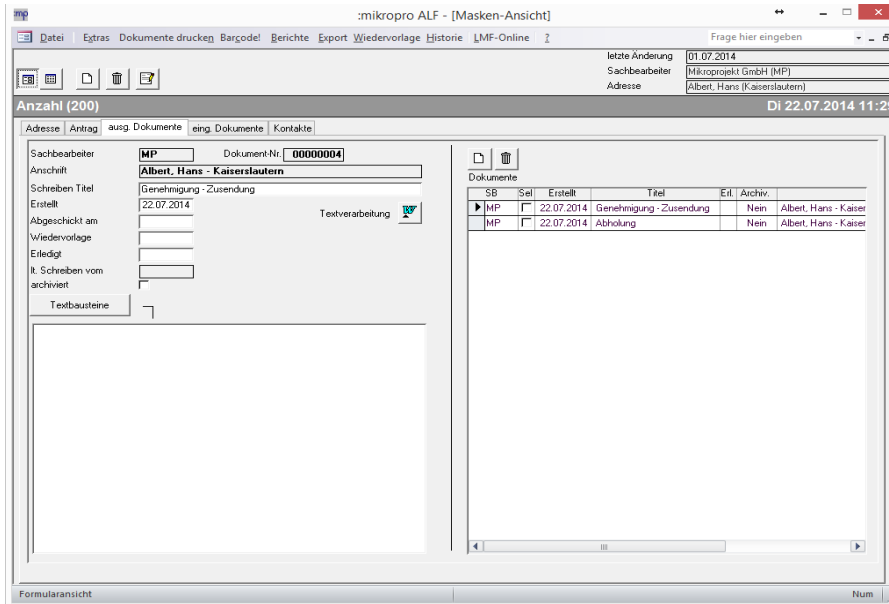

Ausgehende Dokumente

Erstellen, Bearbeiten und Archivieren des gesamten Schriftverkehrs über MS WORD.

Automatische Übernahme der Stammdaten in das Schriftstück.

Frei konfigurierbare Textbausteine.

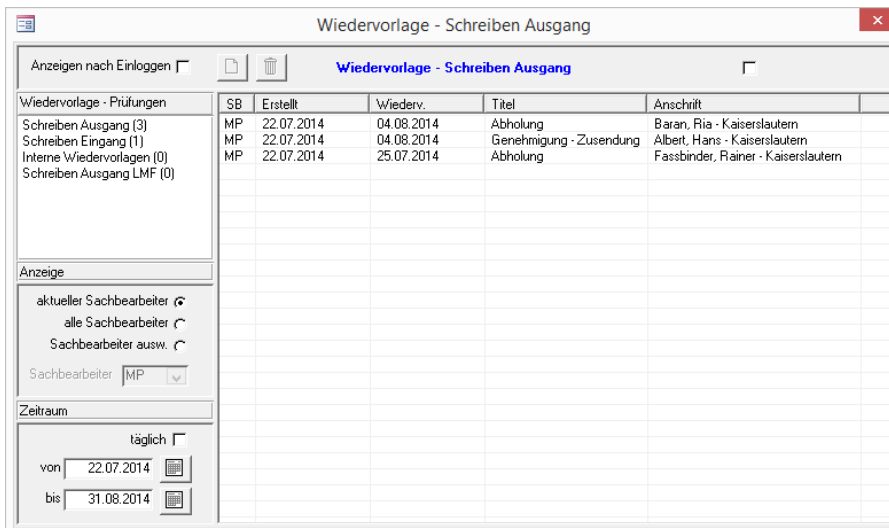

Wiedervorlagen

Umfangreiche Wiedervorlagen.

Über den Button "Wiedervorlage verteilen" können die noch zu bearbeitenden Anträge unter den Sachbearbeitern aufgeteilt werden.

ZUORDNEN VON EINGEHENDEN DOKUMENTEN, SCANNEN

KONTAKTE UND TERMINE ZUM VORGANG

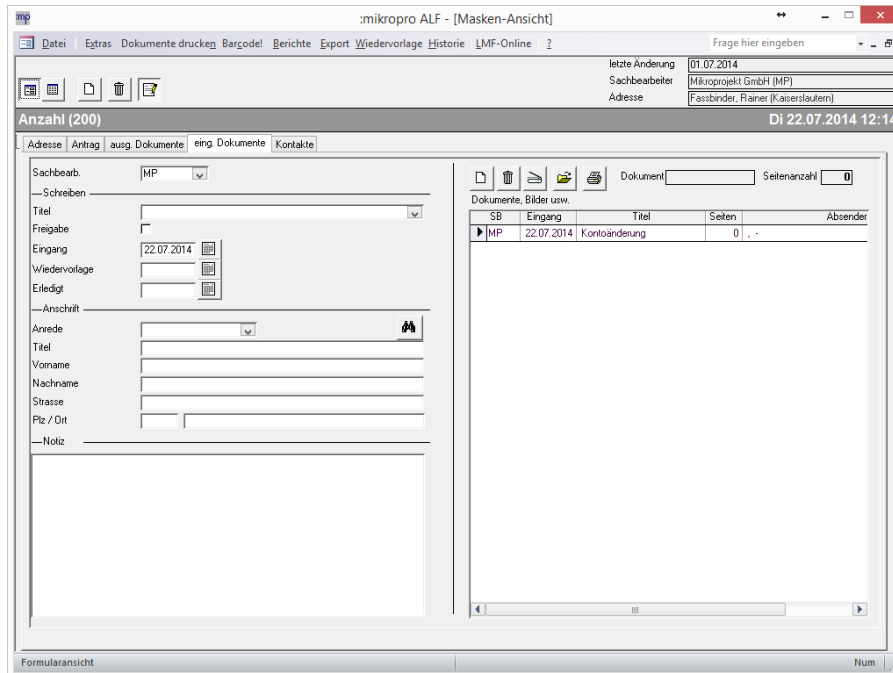

Eingehende Dokumente

Über dieses Register werden eingehende Dokumente abgewickelt.

Als Quelle können über eine TWAIN - Schnittstelle Scanner angebunden werden oder über einen Dateialog Dokumente und andere Dateien hinzugefügt werden.

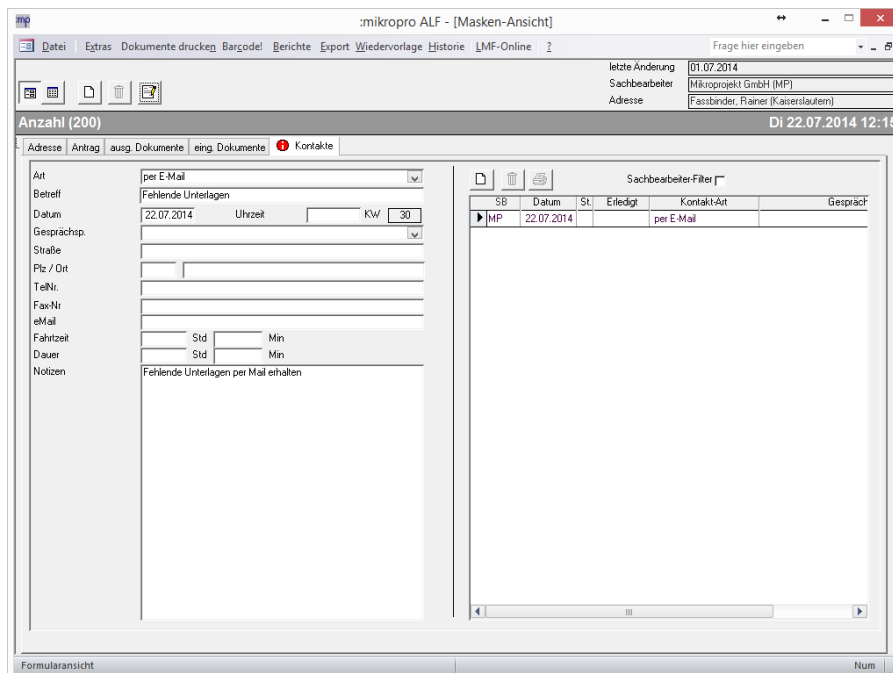

Kontakte / Termine

Sie können Kontakte und Termine für den geladenen Vorgang erfassen und verwalten.

z.B. Telefongespräche

Zur besseren Übersicht wird das Register gekennzeichnet, wenn ein Kontakt und oder Termin vorhanden ist.

LMF-MODUL

IMPORT DER DATEN; KASSENSCHNITTSTELLE

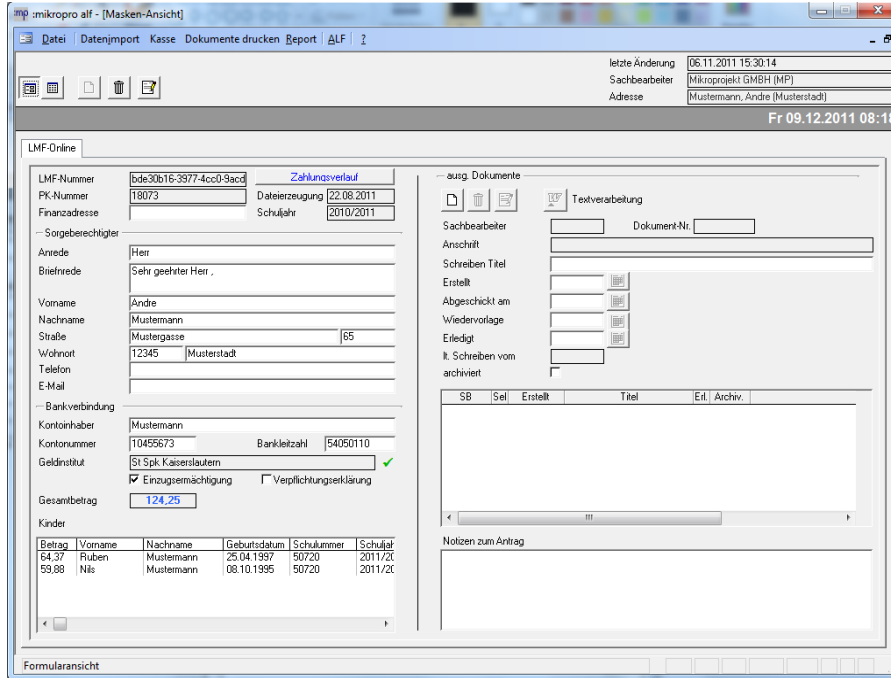

LMF-Online

Daten aus dem Export des Onlineportals.

Erzeugen von ausgehenden Dokumenten.

Übersicht des Zahlungsverlaufs.

INFORMATIONEN ZU MIKROPRO ALF

VORTEILE

- **OPTIMALE UNTERSTÜTZUNG BEI DEN ANFALLENDEN ROUTINEARBEITEN RUND UM DEN BEREICH DER LERNMITTELFREIHEIT.**
- **SCHNELLE UND EINFACHE ERFASSUNG DER ANTRAGSDATEN.**
- **DURCH DEN DIREKT ANGEBUNDENEN SCHRIFTVERKEHR ÜBER MICROSOFT WORD KÖNNEN SIE BELIEBIGE DOKUMENTE ERSTELLEN UND AUSDRUCKEN.**
- Einfache Bedieneroberfläche
- Kurze Einarbeitungszeit
- Verwenden von Barcodes im Schriftverkehr möglich.
- Importschnittstelle für das Landesportal (LMF-Online)
- Kassenschnittstelle an Ihr HKR-System (z.B Infoma, CIP, MPS, SAP)

MIKROPROJEKT GMBH
Mercurstr. 6 b
67663 Kaiserslautern

Telefon: 0631 / 41 40 44 – 0
Fax: 0631 / 41 40 44 – 29

E-Mail: software@mikroprojekt.de
Internet : www.mikroprojekt.de